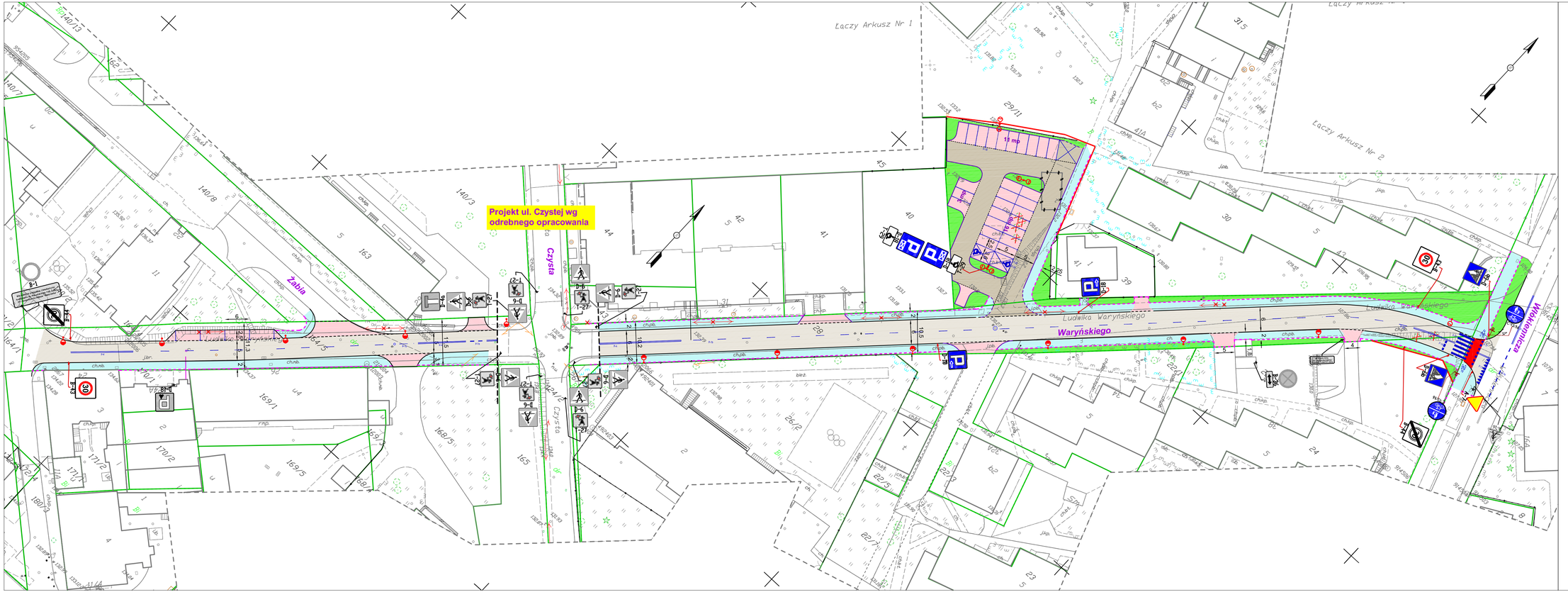

STAŁA ORGANIZACJA RUCHU

ul. Waryńskiego w Białymstoku

skala 1:500

LEGENDA:

- Proj. krawężnik
- Proj. obrzeże
- Projektowana nawierzchnia jezdni - bitumiczna
- Projektowana nawierzchnia parkingu - kostka bet.
- Projektowana nawierzchnia zjazdów i zatoki postojowej - kostka bet.
- Projektowana nawierzchnia chodników
- Proj. zieleńce
- D-6b — Projektowane oznakowanie pionowe i poziome
- D-1 — Istniejące oznakowanie pionowe i poziome

PRACOWNIA PROJEKTOWA KOMI Sp. z o.o.

Pracownia Projektowa **KOMI Sp. z o.o.**
15 - 274 Białystok, ul. Waszyngtona 24 m. 157
email: biuroomi@gmail.com
biuro@komi.net.pl
tel./fax 85 74 20 117, tel. 85 811 99 09

SKALA:	NAZWA RYSUNKU:	NR RYSUNKU:
1:500	Projekt stałej organizacji ruchu	1
OBIEKT:	Ul. Waryńskiego w Białymstoku	DATA: II 2017
STADIUM:	Organizacja ruchu	
BRANŻA	PROJEKTANT	PODPIS
DROGI:	mgr inż. Robert Chocian PDL/0028/POOD/11 w spacj. drogowej	
Współpracownik:	mgr inż.	